

Auszug aus dem Schifftagebuch des Dampfers  
"Prinzess Irene" Kapitän: v. Letten-Petersen  
Heimathafen: Bremen  
Unterscheidungssignal: A H C J

Heute den 1. Januar 1908 um 6<sup>h</sup> nach-  
mittags nach bürgerlicher Zeit gebar die verehe-  
lichte Pass. III. Cl. Netti Lesoke, ein Kind männ-  
lichen Geschlechts, das den Namen Benn  
erhielt.

Die Übereinstimmung mit dem Schifftagebuch  
beglaubigt

Auf See den 1. Januar 1908.

V. Letten Petersen  
Kapitän

3

626,08

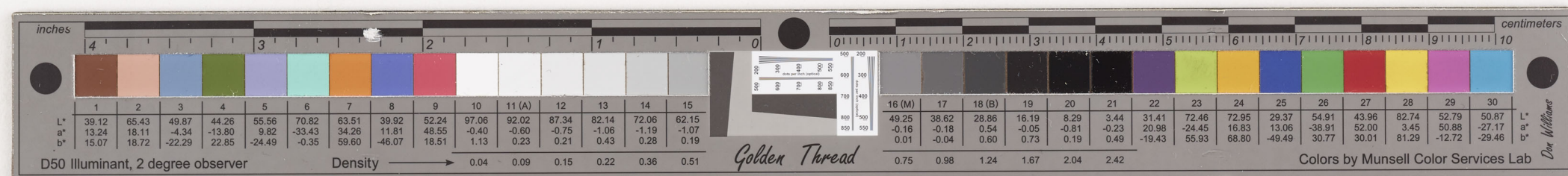



Rec'd. from town of Eastchester, West. Co.

# Geburtsregister.

Dampfer *Prinzess Irene* Kapt. *F.v. Letten-Petersen* 1<sup>te</sup> Reise 1908 Heimathshafen: **Bremen.**

Form. 160. 4. 00. 1000. H & M

Laufende Nr.	Ort	Tag	Stunde	Geschlecht	Vornamen	Vor- und Familiennamen	Religion	Stand oder Gewerbe	Wohnort	Personen, welche die Geburt angezeigt haben oder aus eigener Wissenschaft bezeugen können	Wie die Persönlichkeit der Beteiligten festgestellt ist	Eigenhändige Unterschrift des Schiffers (Steuermanns) und der von ihm zugezogenen beiden Personen	Bemerkungen
	der Geburt			des Kindes		der Eltern des Kindes							
1.	auf { 41° 9' Nördl. Brede 66° 59' Westl. Länge	Mittwoch, den 1. Januar 1908	6 1/2 nachmittags	männlich	Benni	Joseph Lesoke Wetti Lesoke	israelitisch	Büchler	anseeville street 100	Schiffsarzt Dr. Th. Martschke	durch Schiffskarte	gez. F.v. Letten-Petersen Kapitän gez. Dr. Th. Martschke Schiffsarzt	

Die Übereinstimmung mit  
Auf See...

Tagbuch beglaubigt:  
1908.

F.v. Letten-Petersen  
Kapitän