

PUBLIC HEALTH IS PURCHASABLE
WITHIN NATURAL LIMITATIONS ANY COMMUNITY CAN DETERMINE ITS OWN DEATH RATE

THOMAS PARRAN, JR., M. D.
COMMISSIONER

PAUL B. BROOKS, M. D.
DEPUTY COMMISSIONER

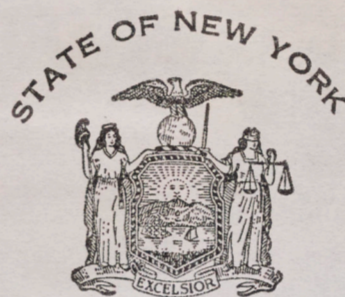

DEPARTMENT OF HEALTH
ALBANY

DIVISION OF VITAL STATISTICS

JOSEPH V. DE PORTE, PH. D.
DIRECTOR
JOHN O. SPAIN, LL. M.
ASSISTANT DIRECTOR

October 11, 1933.

Dr. J. T. Walsh,
Acting Registrar of Records,
New York City Health Department,
139 Centre Street,
New York City.

Dear Doctor Walsh:

The enclosed record of the death of Frank J. Trabucco which occurred on board a ship bound for New York City was forwarded to us by the office of the Secretary of State at Boston, Mass. Evidently this does not belong in our files and I am forwarding it to you for whatever disposition you think is proper.

Very truly yours,

J. O. Spain
Assistant Director, Division
of Vital Statistics.

JOS SKD
Encl.



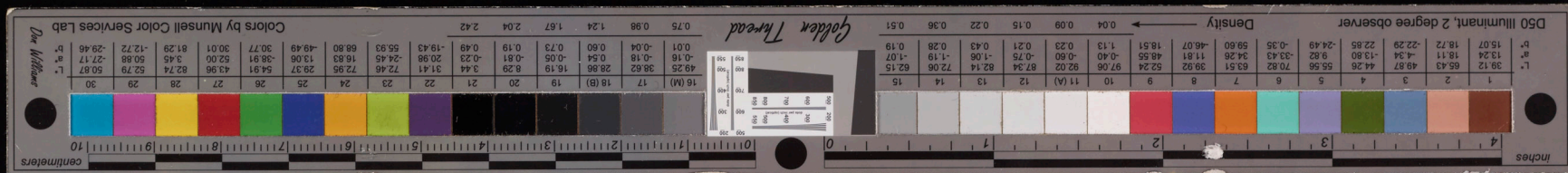

Sterbe-Register

des

Deutschen Dampf - Schiffes D. „Gerolstein“

Kapitän Walter Sengpiel

Heimatshafen Hamburg

6. Reise Von Antwerpen, via Le Havre nach New York.

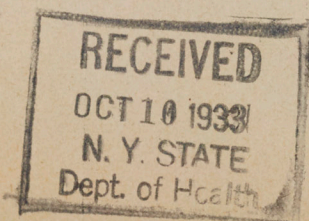

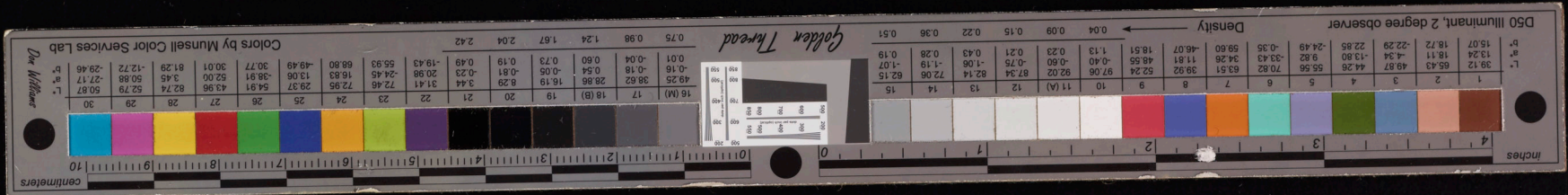

Lfde. Nr.	des Todes			des Verstorbenen						Mutmaßliche Todesursache
	Ort	Datum	Stunde	Vor- und Familiennamen	Religion	Alter	Stand oder Gewerbe	Wohnort	Geburtsort	
1)	41° 20' N 66° 06' W	28. Sept. 18.40 ^h 1933 (WOZ f. 64° 15' W.) (MGZ = 22 ^h 48 ^m)	Bordzeit	Frank J. <u>TRABUCCO</u>	kathol.	45	Installation- Geschaeft (Passagier)	Boston, Mass. 268 W. Newton Street	Boston Mass. 9/16/1888	Herzschlag

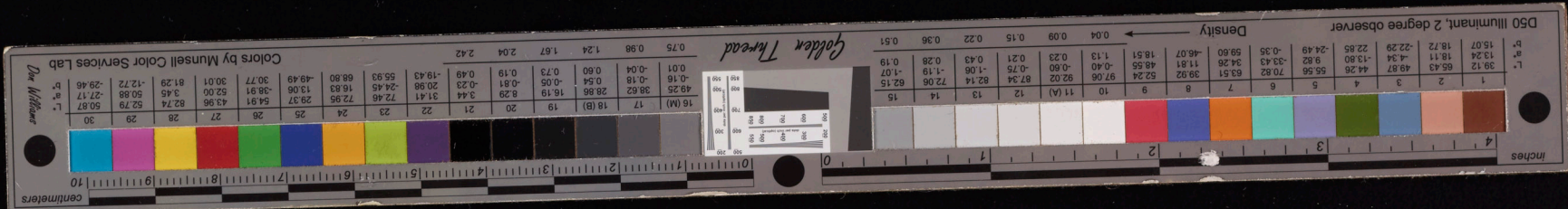

Vor- und Familiennamen des Ehegatten des Ver- storbenen, oder Vermerk, daß der Verstorbene ledig gewesen.	Vor- und Familiennamen der Eltern des Verstorbenen.	Stand oder Gewerbe	Wohnort	Personen, welche den Tod angezeigt haben oder ihn aus eigener Wissenschaft bezeugen können.	Angabe wie die Persönlichkeit der Beteiligten fest- gestellt ist.	Eigenhändige Unterschrift des Kapitäns (Steuermanns) und der von ihm zugezogenen Personen
Cecile TRABUCCO geborene: Mestre	Vater: Jean Trabucco) Mutter: Victorine ")	beide tot		1) Bordarzt: Dr. Ernst Wolfes 2) Passagier: Josef Kraus	<i>hier durch die Besatzung</i> Ehefrau: Cecile Trabucco, geb. Mestre durch Passport aus- gewiesen. geb. 12. Spt. 1897 in Paris Wohnort: Boston, Mass. Josef Kraus durch Passport ausgewiesen geb. Wien, 11. Jan. 1880 Wohnort: Newbritain, Conn. Bordarzt Dr. E. Wolfes der Persoenlichkeit nach bekannt.	<i>Cecile Trabucco</i> <i>Josef Kraus</i> <i>New Britain Conn.</i> <i>E. Wolfes</i> <i>Bordarzt.</i>
						<i>Wespa und Unterbegriffen</i> <i>wurden heute in meinem</i> <i>Gegensatz vorgehen!</i> <i>Auf den, den 29. Sept 1933.</i> <i>W. Gengpiel</i> <i>Kapitän</i>

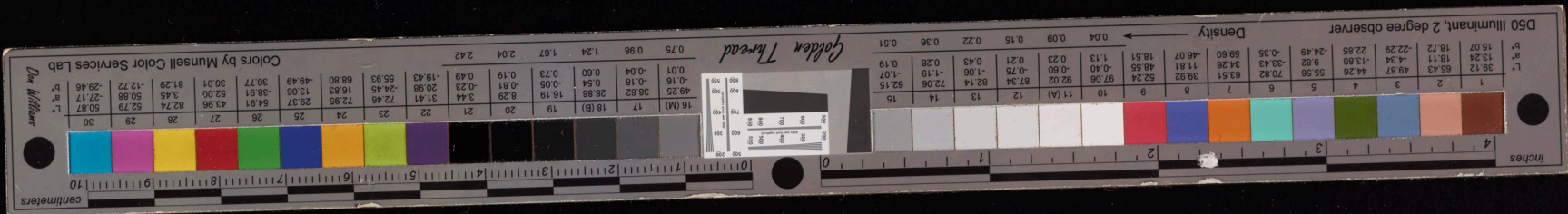

John Sullivan