

Kaiserlich Deutsches Generalkonsulat.

(Imperial German Consulate General.)

P. O. Box 658.
11 Broadway

New York, April 11, 1912.

DEPARTMENT OF HEALTH,
CITY OF NEW YORK.

APR 12 1912

SECRETARY'S OFFICE
RECEIVED

7597/12

In answering please refer to No.

Dear Sir:-

I beg to send you herewith an extract from the log-book of the German S.S. "Kaiser Wilhelm der Grosse" concerning the death of Emma C. Linn who was a resident of the City of New York.

Respectfully,

German Consul General

by

Vice Consul.

To the
Secretary of the
Board of Health
New York.

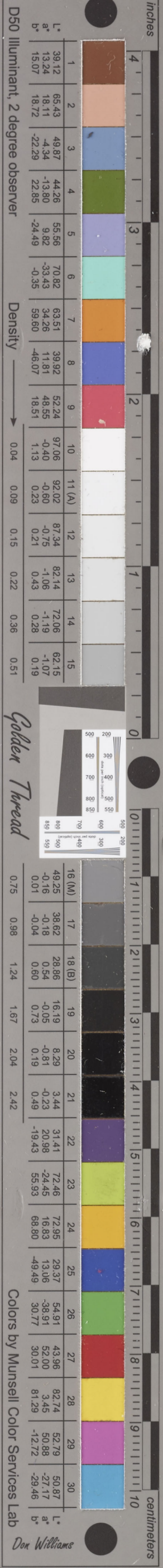

Sterberegister.

Dampfer, Kaiser Wilhelm der Grosse Kapt. R. Dahl

te Reise 1908

Heimathshafen: Bremen.

Form. 204. 1000. 9. 06. H & M.

Laufende Nr.	Ort	Tag	Stunde	Vor- und Familiennamen	Religion	Alter	Stand oder Gewerbe	Wohnort	Geburtsort	Muthmassliche Todesursache	Vor- und Familiennamen des Ehegatten des Verstorbenen oder Vermerk, dass der Verstorbene ledig gewesen	Vor- und Familien-Name der Eltern des Verstorbenen	Stand oder Gewerbe	Wohnort	Personen, welche den Tod angezeigt haben oder ihn aus eigener Wissenschaft bezeugen können.	Angabe, wie die Persönlichkeit der Beteiligten festgestellt ist	Eigenhändige Unterschrift des Schiffers (Steuermanns) und der von ihm zugezogenen Personen		
des Todes				des Verstorbenen															
1.	40° 33' Nordl. 69° 12' Westl. Länge. Breite.	Mittwoch, den 27. März 1912	10 ³⁵	Emma G. Linn.			Waterschiff	55 Jahre alt.	Einkehrerin	New York	New York City	akute Herzschwäche	ledig	William Linn u. Barbara Linn geb. Keller	Kaufmann	New York	Dr. Brinckmann Schiffsarzt.	auf Grund der Aussagen der Brüder des Verstorbenen.	ges. R. Dahl Kapitän ges. W. Ahlroge I. Offizier ges. Dr. Brinckmann Schiffsarzt
Die Übereinstimmung mit dem Schiffs Tagebuche beglaubigt: auf See, den 27. März 1912. R. Dahl. Kapitän																			

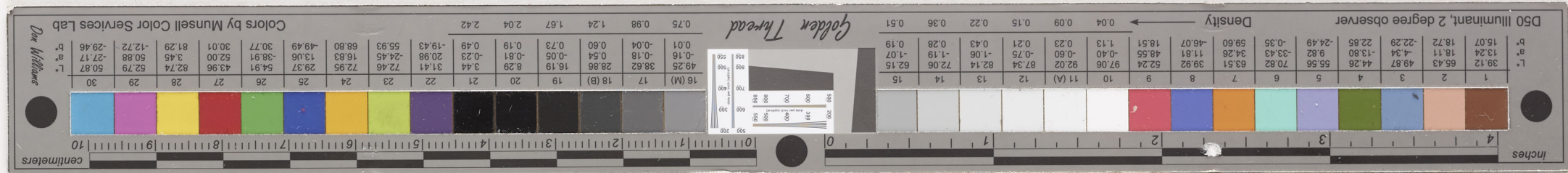

Auszug aus dem Schiffs Tagebuch des deutschen
Dampfers "Kaiser Wilhelm der Grasse" Kapl. R. Sahl
Heimatshafen Bremen, auf der Reise von Chibourge
nach New York. (Seite 63.)

, Heute den 27. März 1912, vormittags 10 Uhr 35
Minuten nach bürgerlicher Zeit, starb die I. Klasse
Passagierin Emma C. Linn. $40^{\circ}37'N$ und $69^{\circ}12'W$.
(Siehe Sterberegister No. 1.) "

Die Übereinstimmung mit dem Schiffs Tagebuche
beglaubigt:

Auf See, den 27. März 1912

R. Sahl
Kapitän.