

Kaiserlich Deutsches General-Konsulat.

(Imperial German Consulate General.)

P. O. Box. 658.

New York, February 20, 1908.

In answering please refer to No. 2520/08.

Dear Sir,

I beg to send to you herewith an extract from the log - book of the German S. S. "Graf Waldersee", concerning the birth of Amanda Starck, child of Hinrich Starck and Anna Marie née Hülsemann, who are residents of New York.

Yours very truly

German Consul General

by *G. B. Lenter,*

Vice Consul.

To the Board of Health
New York.

Sch.

Auszug aus dem Schiffstagebuch des Deutschen Dampfschiffes „Graf Waldersee“,
Heimatshafen Hamburg, Unterscheidungssignal R. L. G. B.,
Kapitän P. Fröhlich, Reise von Plymouth nach New York
Auf Seite 98 befindet sich folgende wörtliche Eintragung:

Montag, den 14. Januar 1908.

Früh, den 14^{ten} Januar 1908, about 10 $\frac{1}{2}$ Uhr, auf bürgerlicher Zeit, geboren
die neugeborene Anna Maria Starck, geboren Hülsemann, ein Kind. (Geburtsregister Nr. 1)

P. Fröhlich. Capt.

vorbeigeführt

Wiffhant.

Gen. Luj

Orgel gespielt.

Hr. Linke

Hausarzt.

Die Übereinstimmung mit dem Schiffstagebuch beglaubigt,

Auf Ver., den 14. Januar 1908

P. Fröhlich
Kapitän

F. 37.

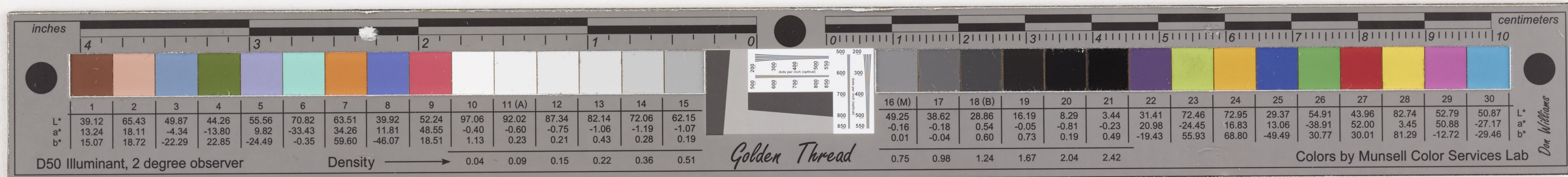

Schiff „Graf Waldersee“ //

Heimathafen *Hamburg*

Aus
Geburts

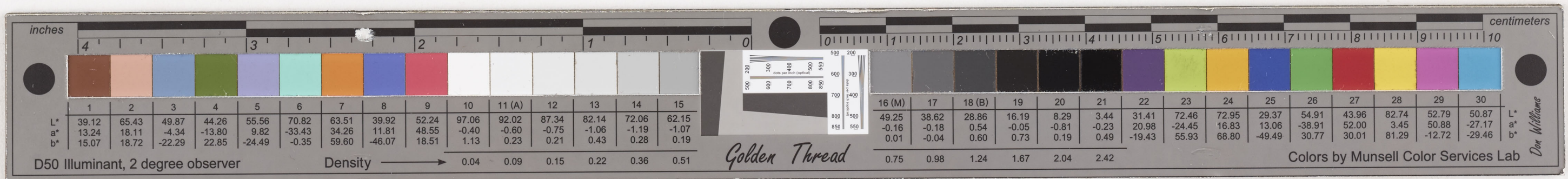
[illegible]

Aug.
register

Kapitän P. Fröhlich

75^{1/2} Reise Plymouth - New York

[illegible]