

Dr. Guilfoyle

Kaiserlich Deutsches Generalkonsulat.

(Imperial German Consulate General).

11 Broadway

New York, December 6, 1912.

In answering please refer to No.

To the Secretary
of the Board of Health
New York City.

DEPARTMENT OF HEALTH,
CITY OF NEW YORK.

DEC 9 1912

SECRETARY'S OFFICE
RECEIVED

Dear Sir:-

acknowledged 12/11/12

I beg to send you herewith an extract from the
log-book of the German S.S. "Cincinnati" concerning the
death of Mrs. Rebecca Ross Tornley Kenyon of New York
City.

Yours very truly,

German Consul General

by

W. Markel
Vice Consul.

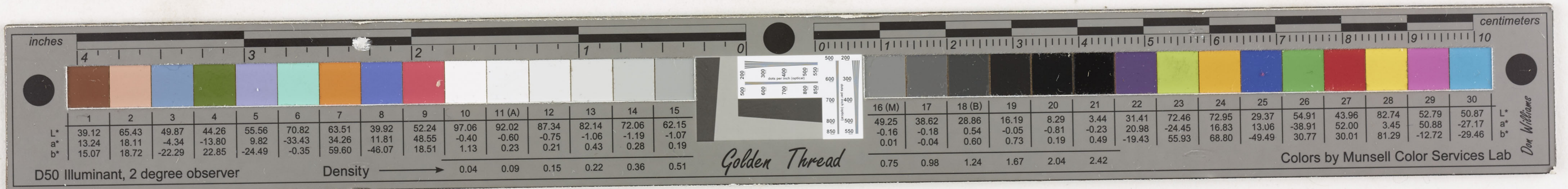

Auszug aus dem Schiffstagebuch des deutschen Dampfschiffes *Viminale*,
Heimatshafen *Hamburg*, Unterscheidungssignal *R. A. D. L.*
Kapitän *O. Schülke*, Reise von *Genua* nach *New York*
Auf Seite *108* befindet sich folgende wörtliche Eintragung:

27. XI, Um 6^h u. m. bürgerl. Lt. starb in ihrem Bett Frau Robert N.
Kennyon, Kab. 56. $\varphi = 36^{\circ} 48' N$, $\lambda g: 28^{\circ} 7' W$.
Todesursache: Lungenstauung, Herzlähmung, Wassersucht.
Die Leiche wird an Bord eingesargt und in New York gelandet.

gez. Hocker,
I Offz.

gez. O. Schülke

gez. Dr. Beaulieu
Schiffarzt

Die Übereinstimmung mit dem Schiffstagebuch beglaubigt,

Auf See, den 28. Nov. 1912.

O. Schülke
Kapitän

Anlage D der beigefügten Instruktion.

Schiff *Guirumare*

Heimathshafen *Hamburg*

Aus
Sterbe

[illegible]

Reise Genoa-Newyork

D50 Illuminant, 2 degree observer

Density → 0.04 0.09 0.15 0.22 0.36 0.51

Golden Thread

1	2	3	4	5	6	7	8	9	10	11(A)	12	13	14	15
39.12	65.43	49.87	44.26	55.56	70.82	62.51	39.92	52.24	97.06	92.02	87.34	82.14	72.06	62.15
16.07	18.12	-22.29	22.85	-24.49	-33.43	34.26	11.81	48.55	-0.40	-0.60	-0.75	-1.06	-1.19	-1.07
B						59.60	16.07	18.51	1.13	0.23	0.21	0.43	0.28	0.19

Colors by Munsell Color Services Lab

16(M)	17	18(B)	19	20	21	22	23	24	25	26	27	28	29	30
49.25	38.62	28.86	16.19	8.29	3.44	51.61	72.46	12.55	29.37	54.91	43.96	82.74	52.79	50.87
-0.16	-0.18	-0.54	-0.05	-0.19	0.52	20.96	-27.17	13.06	28.86	-38.91	52.00	3.45	50.88	-27.17
0.01	-0.04	0.63	0.73	0.19	0.49	-19.43	55.93	68.80	49.49	30.77	30.01	81.29	-12.72	-29.46

Dox Williams